

# 民俗資料調査カード

通番号 179 分類番号 280-①

資料名	地方名(カタカナで記入してください)	標準名
	ハバキアミダイ	はばき編み
登録・借用 年 月 日	昭和・平成 28 年 月 日	
寄贈者	住所 金山町大字 玉梨字 上中井 番地	
所有者	氏名 [REDACTED]	
使用年代	明 初 年頃から 明 大 中 年頃まで使用・現在も使用中 昭和	
使用目的	ハバキ(すねあて)を編む道具	
収蔵場所	弥平民具館	
備考		
調査年月日	平成 28 年 10 月 8 日	
調査員	玉梨民具保存会	

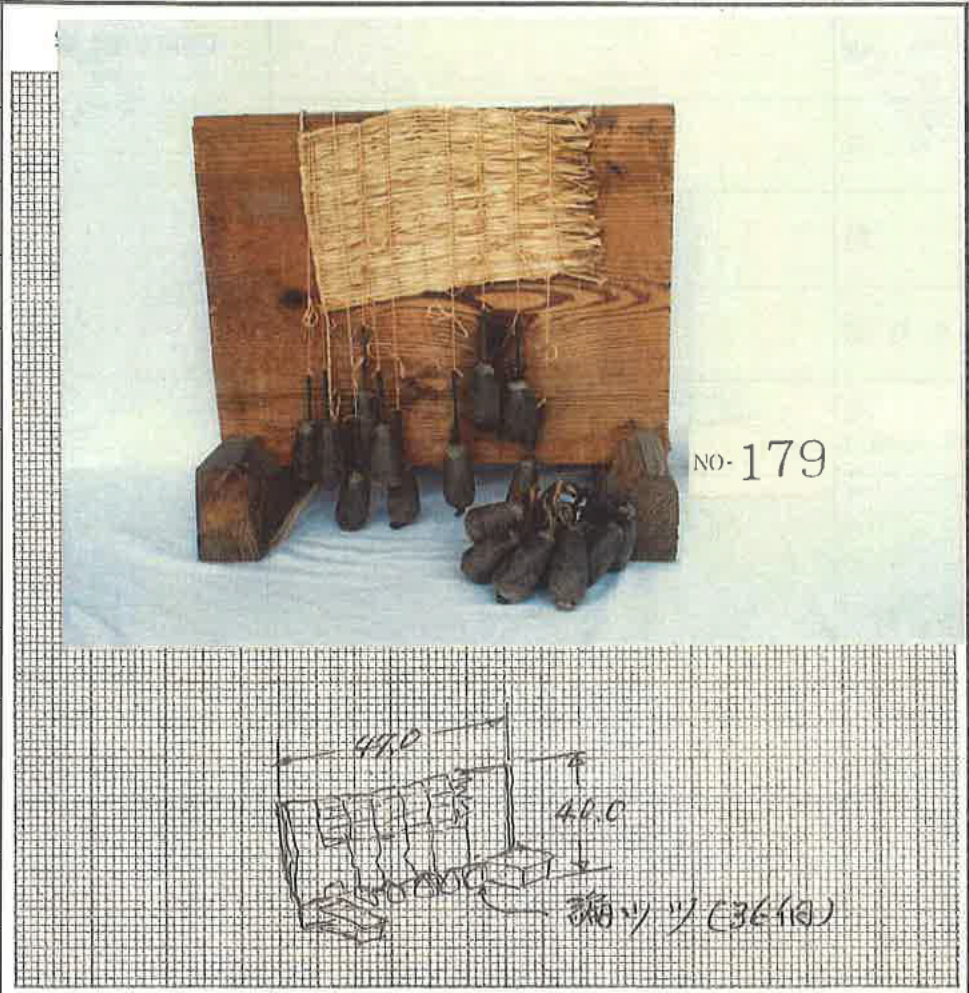

# その他

製作地		<p>(使用方法の写真、または使用方法の説明)</p>
製作者		
材料		
製作時期		
購入先 (購入地)		
年号 焼印 墨書 等		<p>はばき編台 木や粘土、古銭などのツツに糸をまいて「ビョロヤカバ」を編んで「はばき」を作りました。</p>