

民俗資料調査カード

通番号	405	分類番号	130-③
-----	-----	------	-------

資料名	地方名(カタカナで記入してください)	標準名
	ヒバチ	カラカヒバチ (唐金火鉢)
寄贈・借用 年月日	(昭和)平成 28 年 月 日	
寄贈者	住所 金山町大字玉梨字 番地	
所有者	氏名	
使用年代	(明)初年頃から(昭和)末年頃まで使用・現在も使用中	
使用目的	暖房手あぶり兼用	
収蔵場所	市民具館	
備考		
調査年月日	平成 3 年 10 月 14 日	
調査員	玉梨民具保存会	

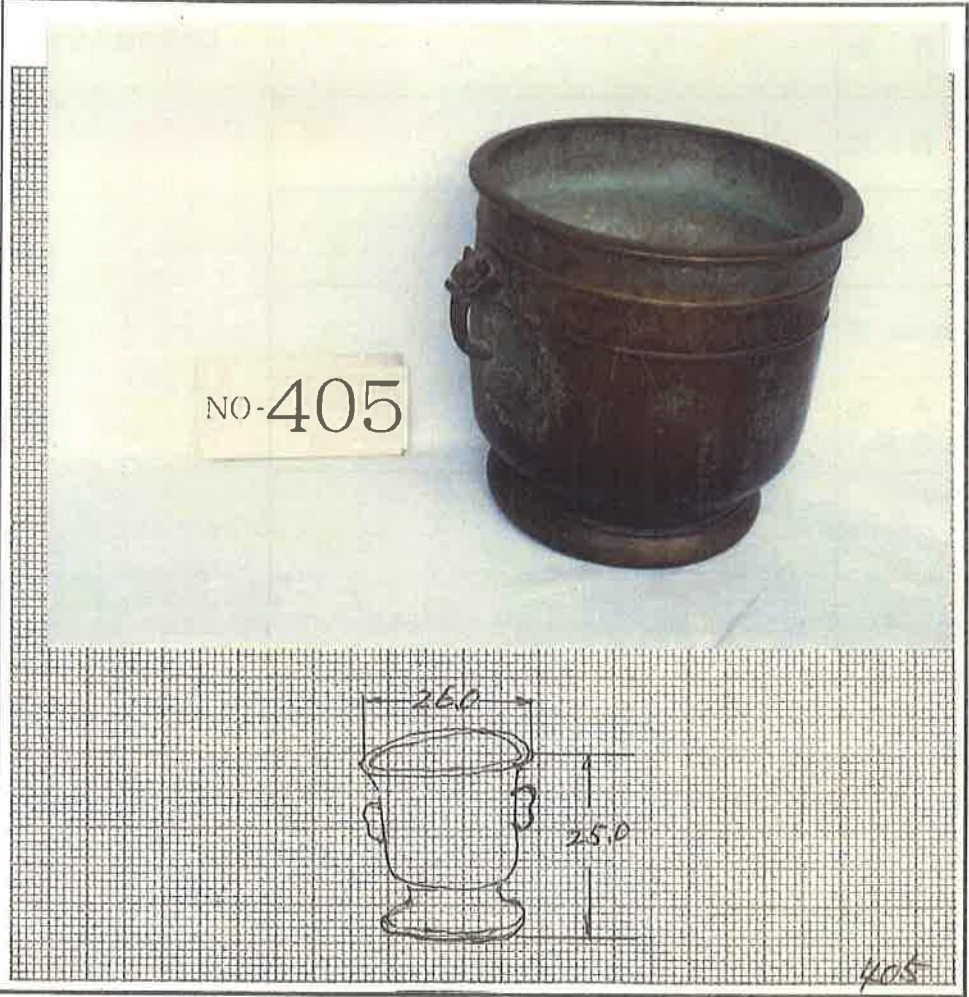

その他

405

製作地		<p>(使用方法の写真、または使用方法の説明)</p> <div data-bbox="1227 817 1615 1393" data-label="Text"> <p style="text-align: center;">火鉢</p> <p>火鉢は炭火を入れ室内を温めたり湯を沸したりするに用えました昭和の初めから四年頃まで用えその後はガス石油電気等になりました。</p> </div>
製作者		
材料		
製作時期		
購入先 (購入地)		
年号 焼印 墨書 等	<p>為第六区長満期魁勢 贈呈栗城大藏氏 川口林組合 本島林</p>	