

民俗資料調査カード

通番号	392	分類番号	130-2
-----	-----	------	-------

資料名	地方名(カタカナで記入してください)	標準名
	マツ	松明し名
寄贈・借用年 月	日	
	昭和	平成 28 年 月 日
寄贈者	住所	番地
	金山町大字玉梨	字
所有者	氏名	
使用年代		
	明 天初 年頃から 明 天末 年頃まで使用・現在も使用中	
使用目的	照明用	
収蔵場所	弥平民具館	
備考		
調査年月日	平成 3 年 10 月 14 日	
調査員	玉梨民具保存会	

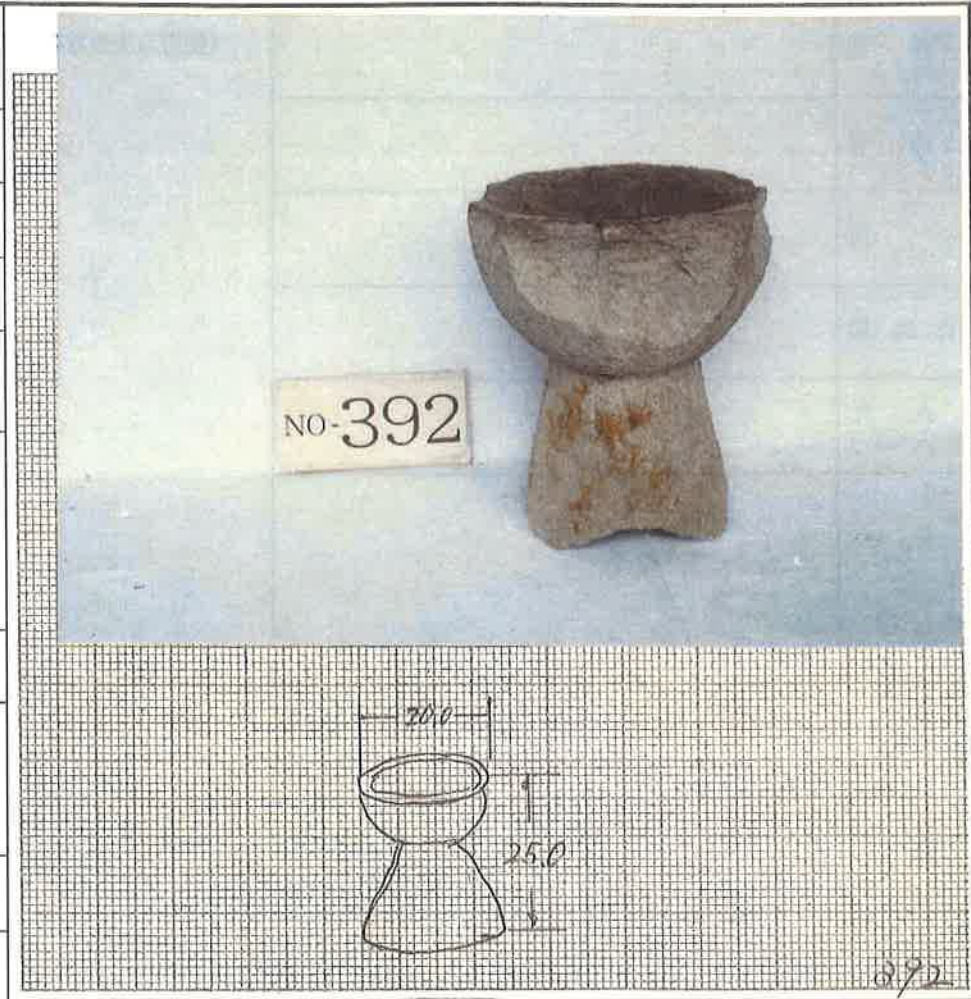

その他

392

製 作 地		<p>(使用方法の写真、または使用方法の説明)</p>
製 作 者		
材 料	石 製	
製 作 時 期		
購 入 先 (購 入 地)		
年 号 焼 印 墨 書 等		<p>松明^{かみ}し台</p> <p>当地では明治三十年頃まで 松を細く割ってこの台の上で 燃やしながら夜遅くまで暗い 灯りの下で針仕事やワラ細 工をしたと言われます。</p>