

430

民俗資料調査カード

通番号	1015	分類番号	
-----	------	------	--

資料名	地方名(カタカナで記入してください)	標準名
	ホシゴ	竜口水
寄贈・借用 年 月 日	昭和・平成 28 年 月 日	
寄贈者	住所 金山町大字 水栗山字 番地	
所有者	氏名	
使用年代	昭和 大 中 年頃から 明 初 年頃まで使用・現在も使用中	
使用目的	消火用	
収蔵場所	弥平民具館	
備考		
調査年月日	平成 3 年 11 月 6 日	
調査員	玉梨民具保存会	

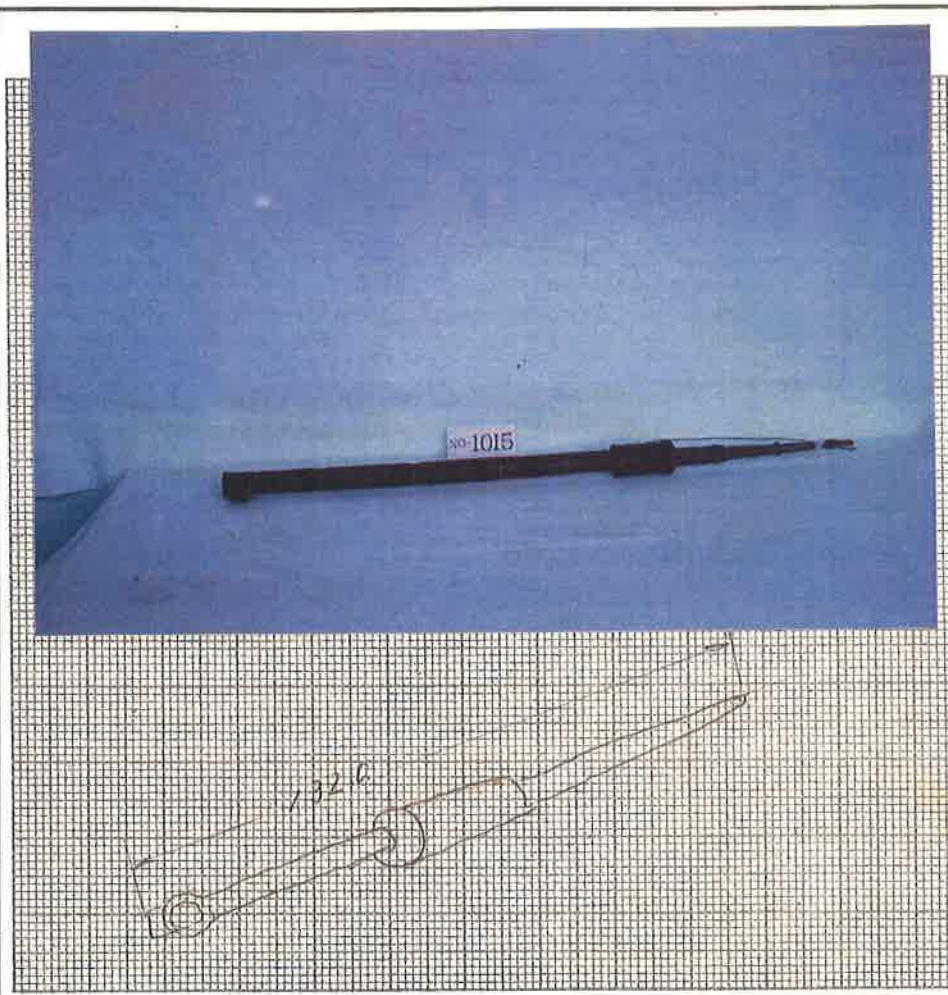

その他

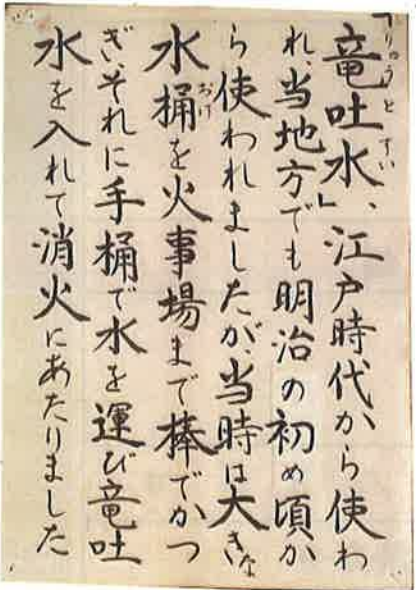
製 作 地		<p>(使用方法の写真、または使用方法の説明)</p>
製 作 者		
材 料		
製 作 時 期		
購 入 先 (購 入 地)		
年 号 焼 印 墨 書 等		 <p> 竜吐水、江戸時代から使われ、当地方でも明治の初め頃から使われましたが、当時は大きな水桶を火事場まで捧げ、それぞれに手桶で水を運び、竜吐水を入れて消火にありました。 </p>