

民俗資料調査カード

通番号	236	分類番号	110-⑤
-----	-----	------	-------

資料名	地方名(カタカナで記入してください)	標準名
	コトモセイミ	子供の
寄贈・借用 年 月 日	昭和・平成 28 年 月 日	
寄贈者	住所	番地
	金山町大字玉梨字	
所有者	氏名	
使用年代	明大 中年頃から 明大 末年頃まで使用・現在も使用中	
使用目的	子供の背負用具として	
収蔵場所	弥平民具館	
備考		
調査年月日	平成 3 年 10 月 11 日	
調査員	玉梨民具保存会	

写真・形状・寸法等

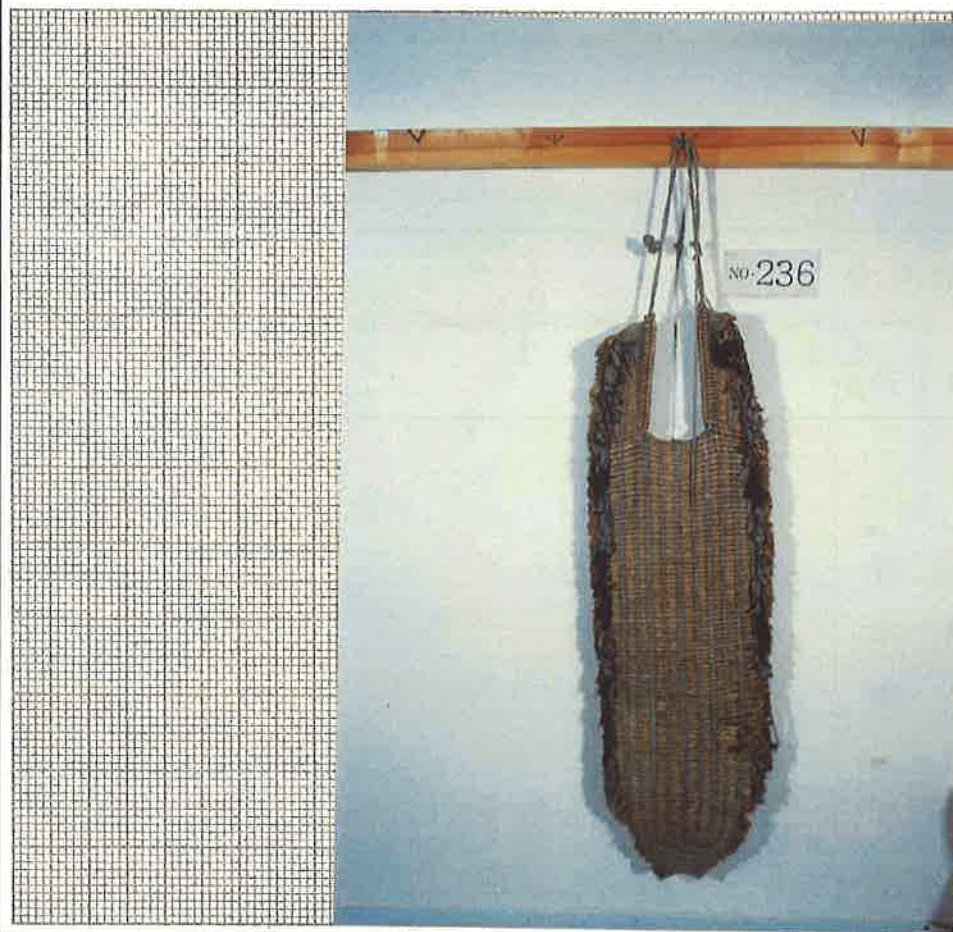

そ の 他

236

製 作 地		<p>(使用方法の写真、または使用方法の説明)</p>
製 作 者		
材 料		
製 作 時 期		
購 入 先 (購 入 地)		
年 号 焼 印 墨 書 等		<p>昭和の初頃までは子供は下校後や日曜日などにミンノを着て畑仕事や薪負いなどして手伝いをしました</p>