

民俗資料調査カード

通番号 197 分類番号 130-⑥

資料名	地方名(カタカナで記入してください)	標準名(吊標)
	ツルカンジキ	ツルカンシキ
寄贈・借用 年 月 日	昭和・平成 28 年 月 日	
寄贈者	住所 金山町大字 玉梨 字川上 番地	
所有者	氏名 栗城 弥平	
使用年代	明初年頃から 昭和 年頃まで使用・現在も使用中	
使用目的	踏む用	
収蔵場所	弥平民具館	
備考		
調査年月日	平成 3 年 10 月 11 日	
調査員	玉梨民具保存会	

写真・形状・寸法等

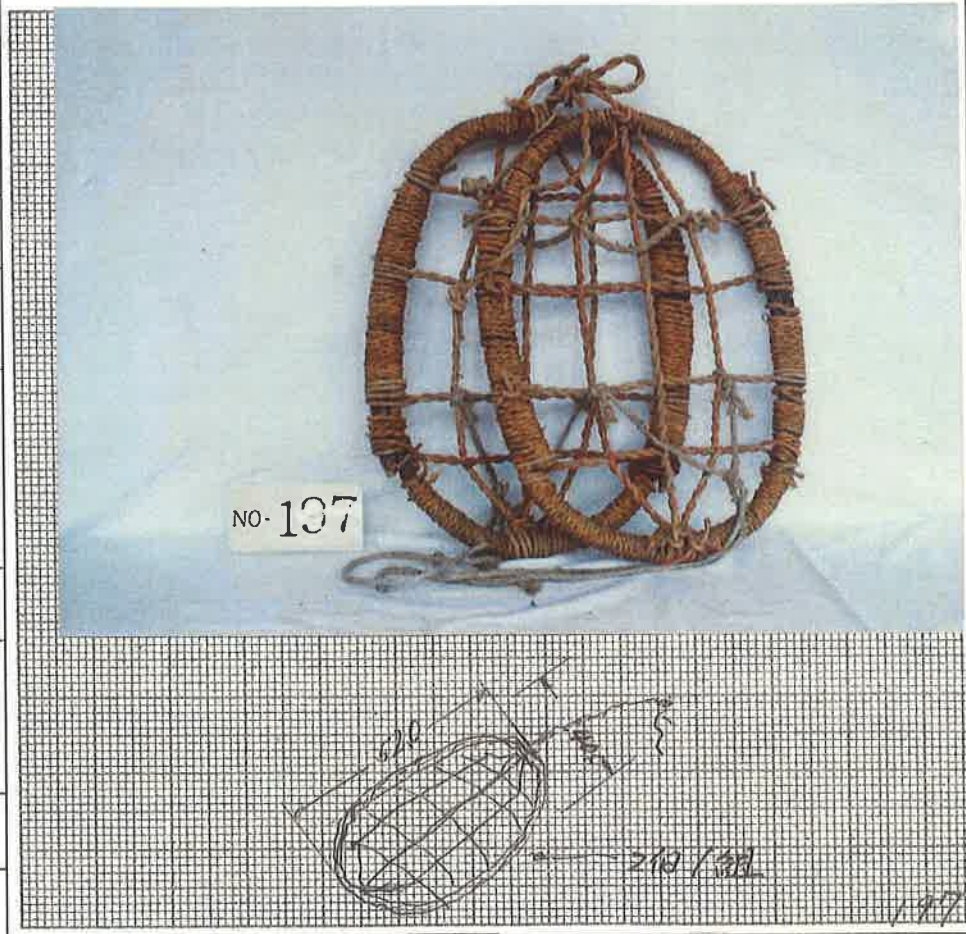

その他

197

製作地		<p>(使用方法の写真、または使用方法の説明)</p>
製作者		
材料		
製作時期		
購入先 (購入地)		
年号 焼印 墨書 等		<p>つる(紐)かんじき これは雪踏みの道具でかん じきの先の紐を両手に持 ち足と同じ方を交互に引 き上げ楽に雪が踏めるよ うに工風されています。</p>