

## 民俗資料調査カード

通番号	357	分類番号	130-2
-----	-----	------	-------

資料名	地方名(カタカナで記入してください)	標準名
	カンテラ	瓦斯カンテラ
寄贈・借用 年 月 日	昭和 平成 30 年 月 日	
寄贈者	住所	金山町大字玉梨 字 番地
所有者	氏名	
使用年代	明 初 年頃から 明 大 初 頃まで使用・現在も使用中	
使用目的	照明用	
収蔵場所	弥平民具館	
備考	坑内照明用	
調査年月日	平成 3 年 10 月 14 日	
調査員	玉梨民具保存会	

写真・形状・寸法等

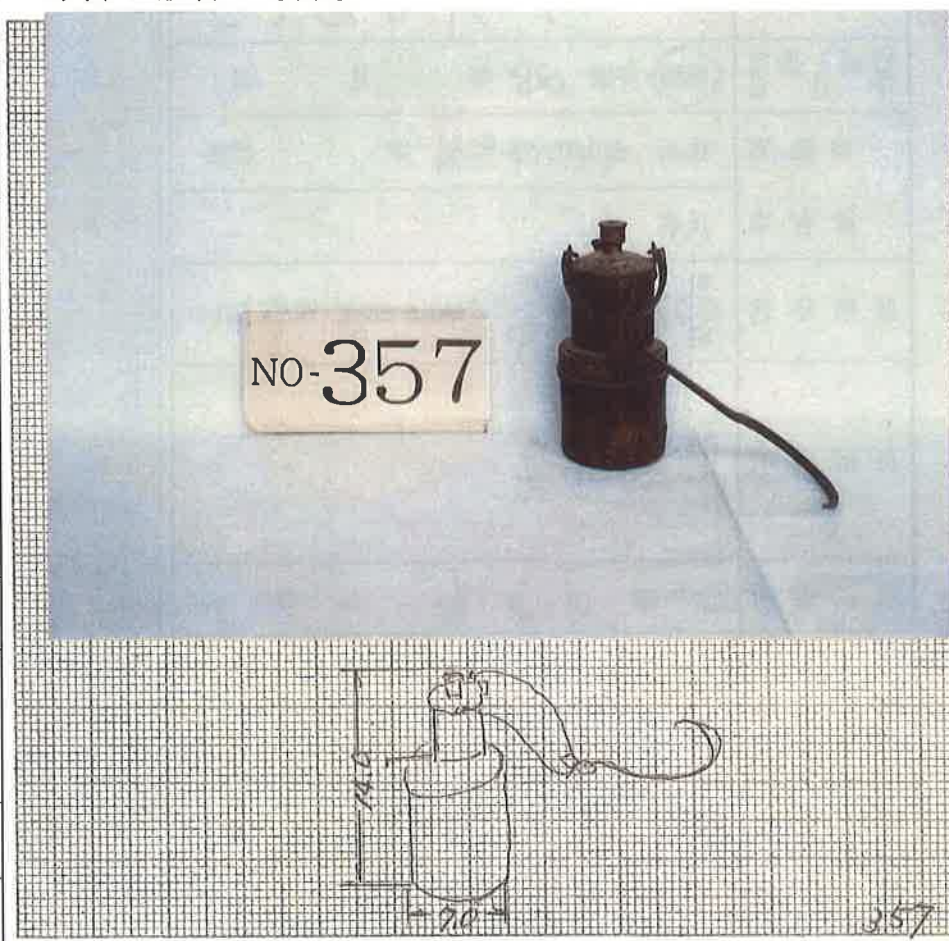

# その他

357

製 作 地	<p>(使用方法の写真、または使用方法の説明)</p> <div data-bbox="1187 837 1590 1404" data-label="Image"> <p>カンテラ(灯器) 坑内などで用いられた灯 器で中にカーバイトに水 を少し入れて灯します。 昭和三十年頃まで用えました。</p> </div>
製 作 者	
材 料	
製 作 時 期	
購 入 先 (購 入 地)	
年 号 焼 印 墨 書 等	